

表題部 (土地の表示)		調製	平成11年11月11日	不動産番号	1600000395562
地図番号	[余白]	筆界特定	[余白]		
所在	滋賀郡志賀町大字高城字池田ケ谷			[余白]	
	大津市和邇高城字池田ケ谷			平成18年3月20日行政区画変更 平成18年3月28日登記	
①地番	②地目	③地積	m <sup>2</sup>	原因及びその日付〔登記の日付〕	
337番2	原野	166		337番から分筆 〔昭和45年7月15日〕	
[余白]	[余白]	125		③337番2、同番3に分筆 〔昭和56年11月6日〕	
[余白]	雑種地	[余白]		②昭和45年9月30日変更 〔平成6年5月27日〕	
[余白]	[余白]	166		③341番19を合筆 〔平成6年6月6日〕	
[余白]	[余白]	[余白]		昭和63年法務省令第37号附則第2条第2項 の規定により移記 平成11年11月11日	

権利部 (甲区) (所有権に関する事項)			
順位番号	登記の目的	受付年月日・受付番号	権利者その他の事項
1	合併による所有権登記	平成6年6月6日 第5057号	所有者 株式会社 順位9番の登記を移記
	[余白]	[余白]	昭和63年法務省令第37号附則第2条第2項 の規定により移記 平成11年11月11日
2	所有権移転	平成30年12月10日 第50913号	原因 平成30年11月25日売買 所有者 号 株式会社
3	所有権移転	令和4年6月23日 第24715号	原因 令和4年6月23日売買 所有者 滋賀県大津市衣川一丁目18番31号 株式会社ピエライフ



これは登記記録に記録されている事項の全部を証明した書面である。ただし、登記記録の乙区に記録されている事項はない。

令和4年6月30日  
大津地方務局

登記官

山口 忠 弘



\* 下線のあるものは抹消事項であることを示す。

COPY

イ 334-29  
ロ 346-8



地番  
区域見出  
和邇高城

請求部	所在	大津市和邇高城字池田ヶ谷			地番	337番2	
出力縮	縮尺不明	精度区	座標系番号又は記号	分類	地図に準ずる図面	種類	その他
作成年月日				備付年月日(原図)	平成3年4月2日	補事項	

5000573



地番 A. B.  
337-2, -3

地積測量図

土地の所在 大津市和歌高城  
滋賀郡志賀町大字高城字池田ヶ谷

\*\* サンシヤ キユウセキヒヨウ \*\*

チハツ	NO	テイハン	タカサ	ハイセキ	チセキ
337	1	12.862	6.371	81.943802	
-3 B.			ケイ 1/2	81.943802 40.971901	40.97
337			コウホ ソウケイ サツチ	166.400000 40.971901 125.428099	125.42
-2 A.					

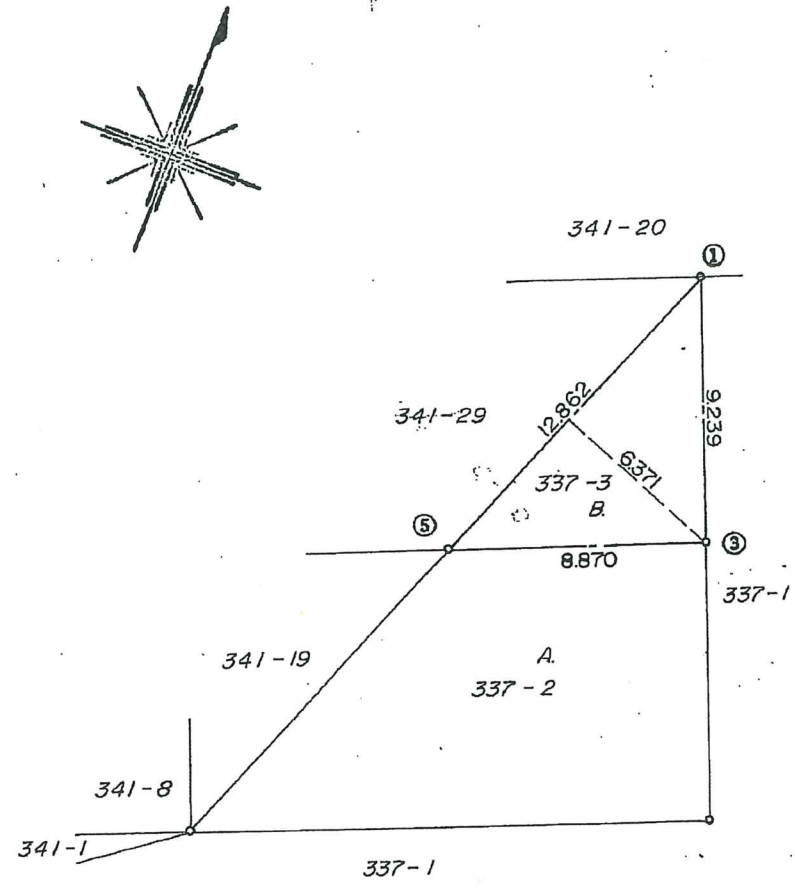

凡	例
①	コンクリート杭
②	石杭
③	金属製杭
④	刻ミ
⑤	釘
⑥	プラスチック杭
⑦	赤ペンキ

作製者 土地家屋調査士 寝屋川市緑町16番23号  
測量士 吉村知行 (昭和56年11月5日作製)

申請人 植田康雄

縮尺 1/250



地積測量図

地番	A <del>341-19</del>	B <del>-29</del>
土地の所在	滋賀郡志賀町大字高城字池田ケ谷 大津市和邇六城	

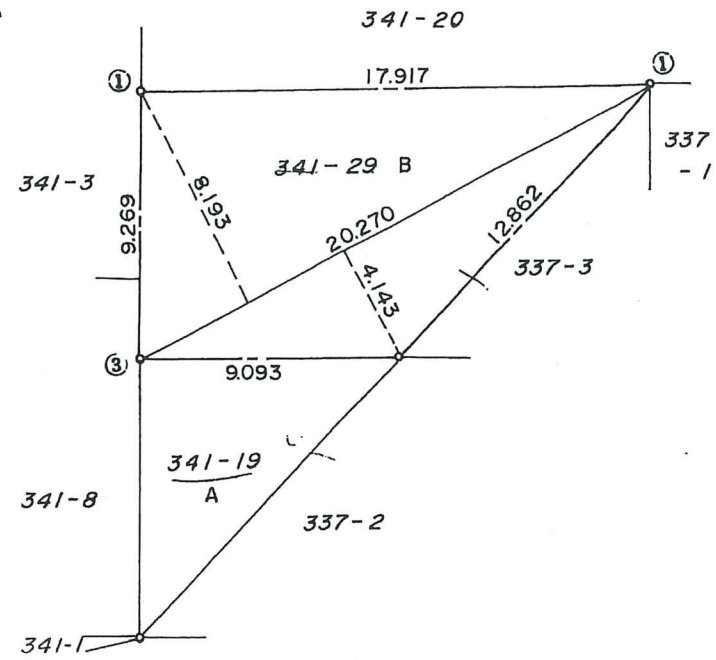
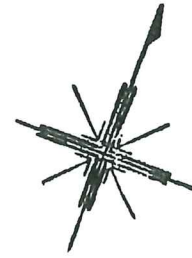

\*\* サンシヤ キ工ウセキヒヨウ \*\*

チハツ	NO	テイハン	タカサ	ハイツキ	チセキ
<del>341</del>	1	20.270	8.193	166.072110	
<del>-29 B</del>	2	20.270	4.143	83.978610	
			ケイ	250.050720	
			1/2	125.025360	125.02
<del>341</del>			コウホ	166.400000	
<del>-19 A</del>			ソウケイ	125.025360	
			サツチ	41.374640	41.37

凡	例
①	コンクリート杭
②	石杭
③	金属製杭
④	刻ミ
⑤	釘
⑥	プラスチック杭
⑦	赤ペンキ

作製者 土地家屋調査士 測量士 吉村知行 (昭和56年11月5日作製)  
寝屋川市緑町16番23号

申請人 植田康雄 縮尺 1/250

# 道路台帳図(参考図)

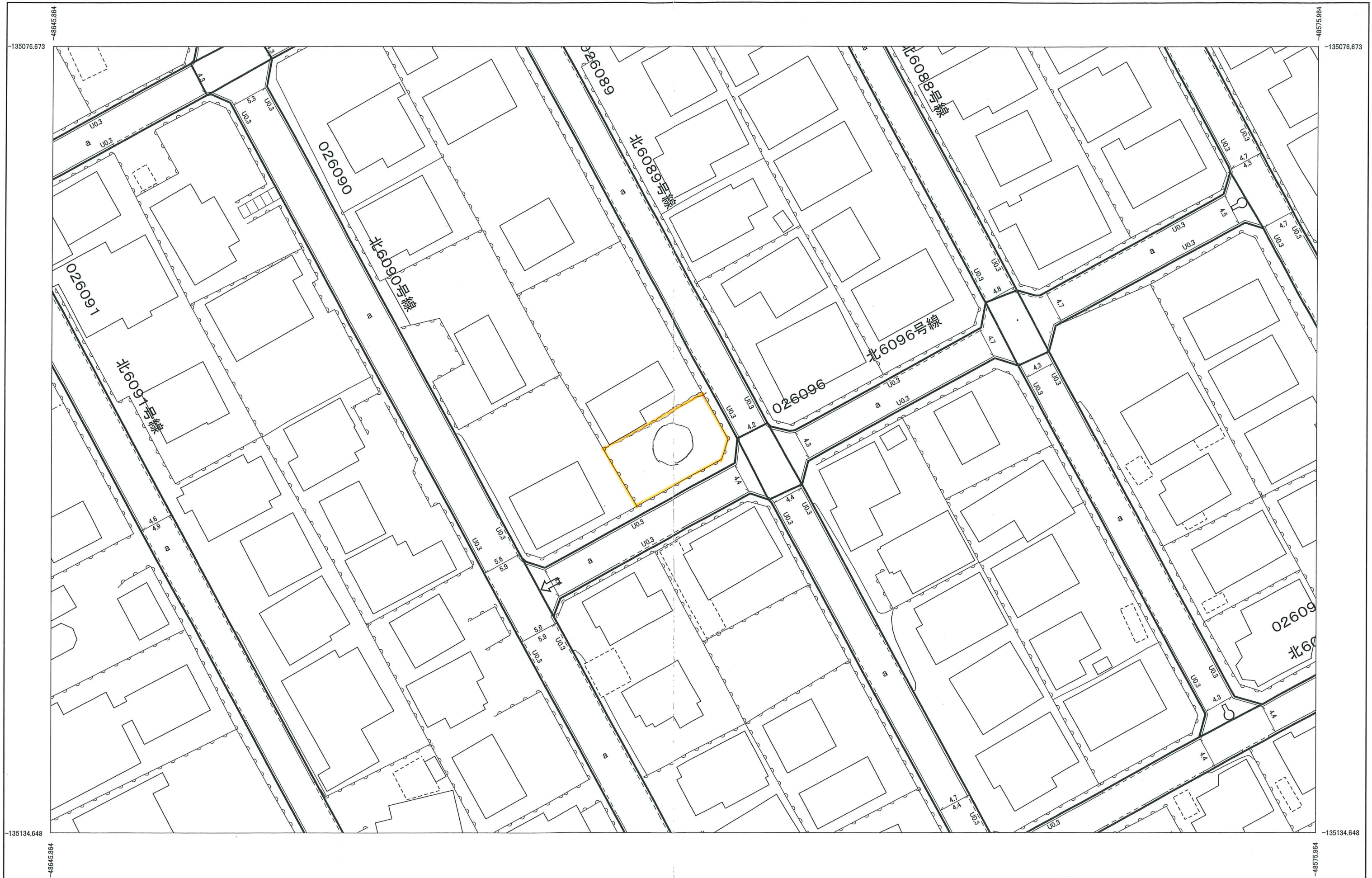

※本資料は、内容を証明するものや、その他の申請手続きの資料として用いることはできません。  
参考図としてご利用ください。

建設部 路政課



1:500

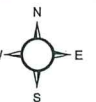

# 参考図(水道)

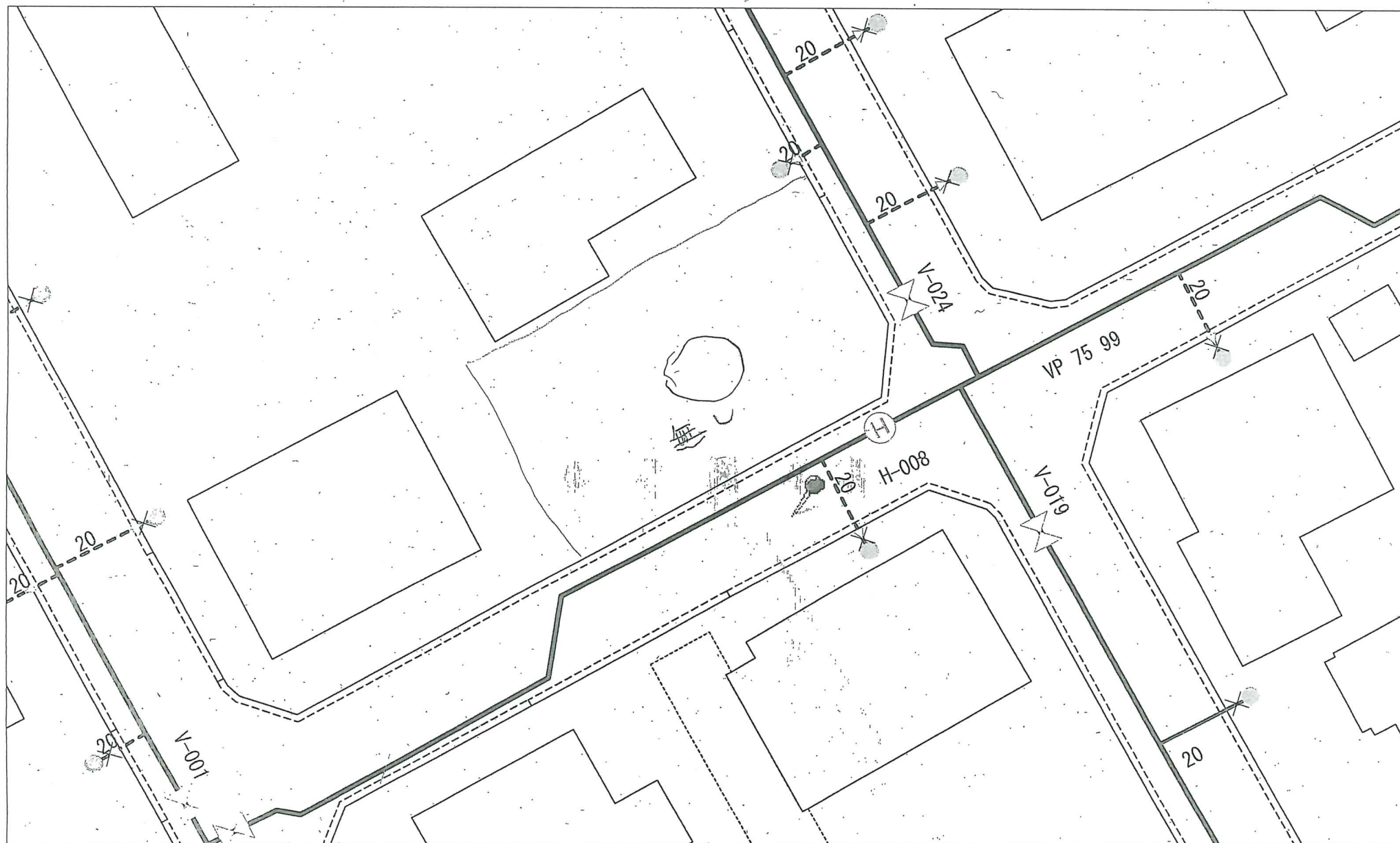

1. 本図面は、本局の資料であり、情報の相違で生じた損害等に対する補償は、一切負いません。
2. 工事等の施工には、事前に現地調査や試掘等により埋設位置の確認をして下さい。
3. 機密保持等の観点から本紙の複写及び他用途への転用の禁止を厳守して下さい。

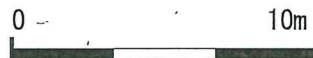

# 参考図(下水)

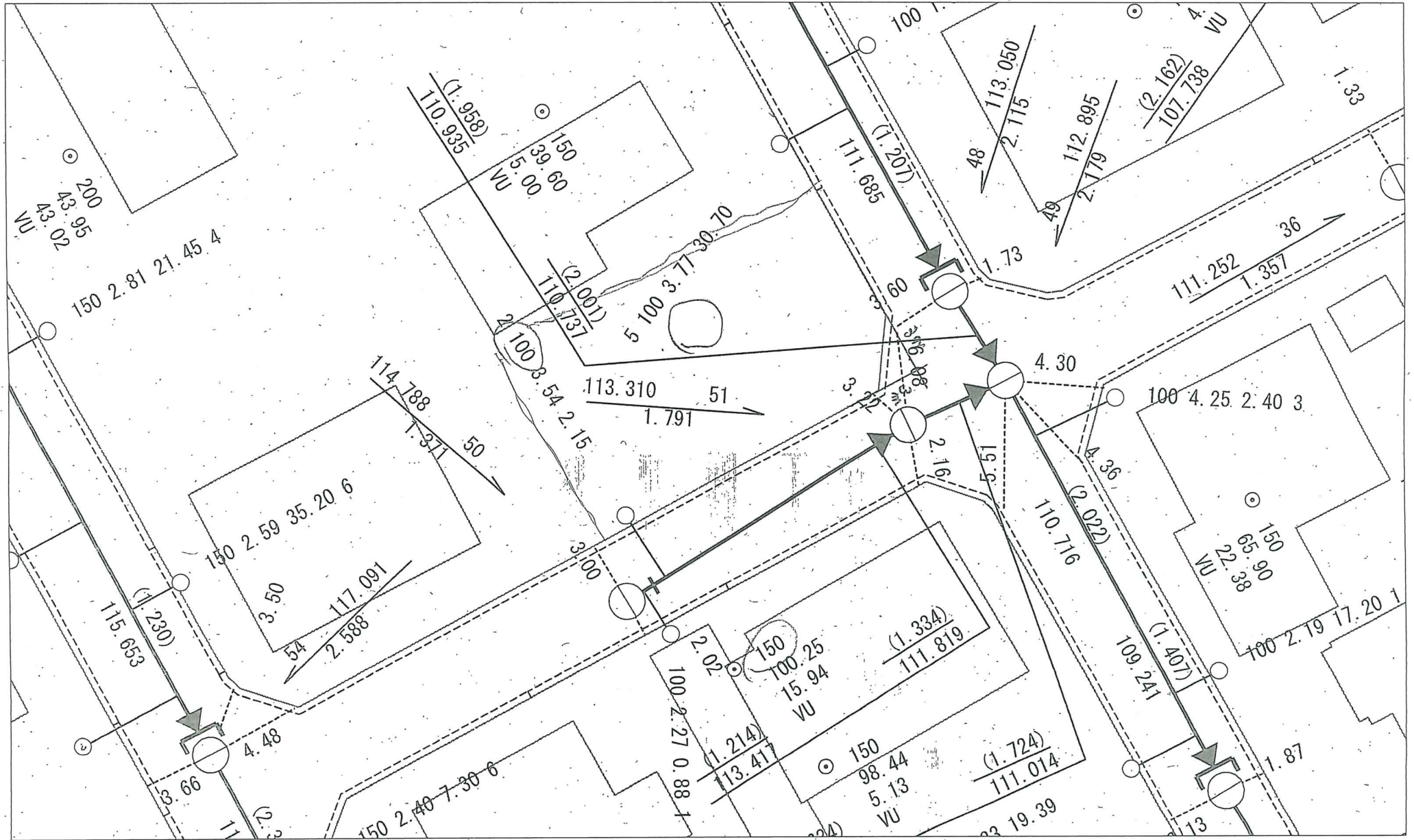

1. 本図面は、本局の資料であり、情報の相違で生じた損害等に対する補償は、一切負いません。  
2. 工事等の施工には、事前に現地調査や試堀等により埋設位置の確認をして下さい。  
3. 機密保持等の観点から本紙の複写及び他用途への転用の禁止を厳守して下さい。

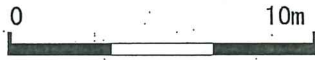

丈量図  
S=1:100

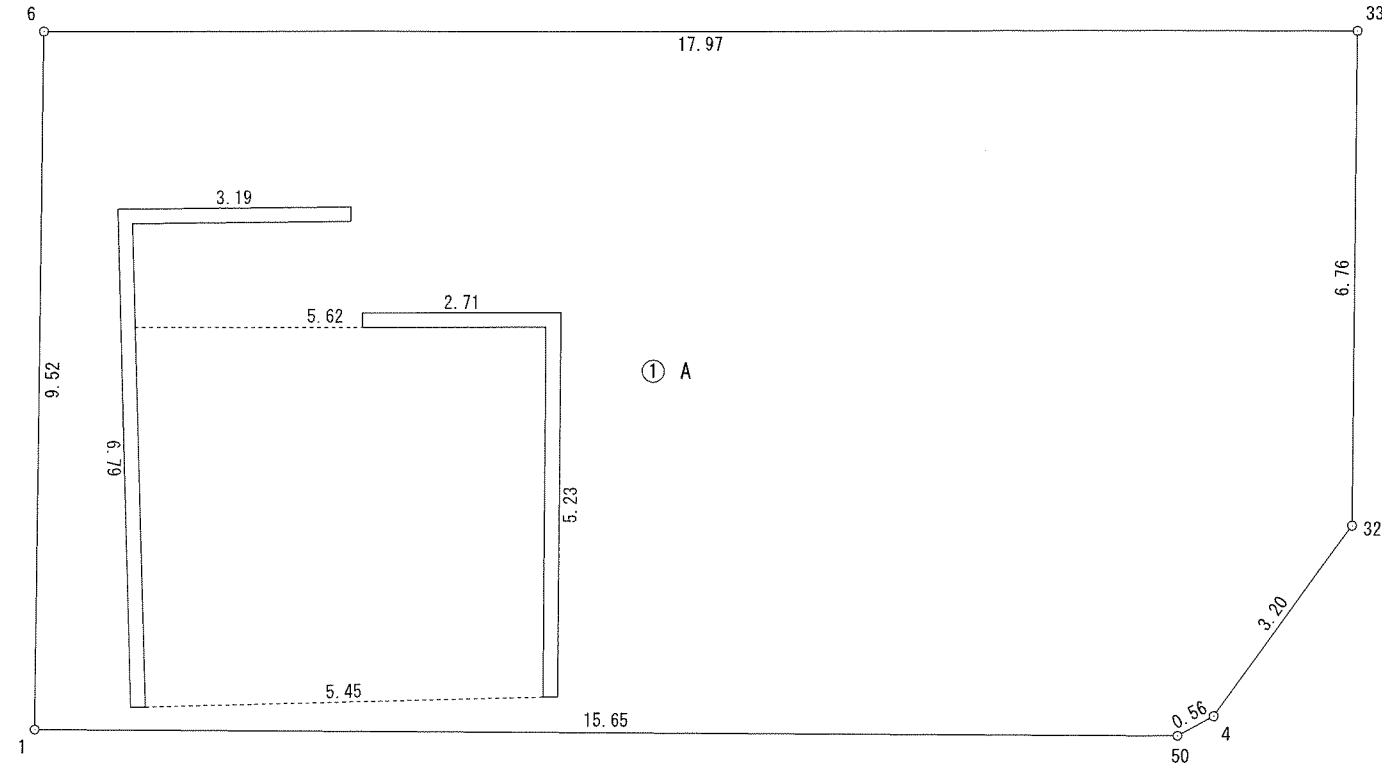
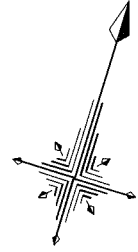

求積表

地番		① A			
NO	X <sub>n</sub>	Y <sub>n</sub>	Y <sub>n+1</sub> -Y <sub>n-1</sub>	X <sub>n</sub> · (Y <sub>n+1</sub> -Y <sub>n-1</sub> )	
50	504.249	512.110	-15.383	-7756.862367	
1	499.741	497.121	-17.679	-8834.921139	
6	508.875	494.431	14.489	7373.089875	
33	514.169	511.610	19.110	9825.769590	
32	507.684	513.541	0.894	453.869496	
4	504.650	512.504	-1.431	-722.154150	
合計				338.791305	
合計面積				169.3956525	
地積				169.39 m <sup>2</sup>	

地番	面積
① A	169.3956525 m <sup>2</sup>

※現況有姿を実測。立会未了。

土地の所在	大津市和邇高城
図面名	丈量図
縮尺	1:100
作成者	大津市本堅田六丁目26番37-101号 土地家屋調査士 佐々木大輔
	TEL 077-573-3150 FAX 077-573-3140
作成年月日	令和 4年 9月17日
備考	