



2023/07/06 17:36 現在の情報です。

表 題 部 (主である建物の表示)		調製	平成11年11月11日	不動産番号	1600000344173
所在図番号	[余白]				
所 在	大津市真野四丁目字上野 1126番地7			[余白]	
家屋番号	1126番7			[余白]	
① 種 類	② 構 造	③ 床 面 積 m ²		原因及びその日付〔登記の日付〕	
居宅	木造瓦葺2階建	1階	64:58	昭和54年9月10日新築	
		2階	26:49		
[余白]	[余白]	[余白]	:	昭和63年法務省令第37号附則第2条第2項の規定により移記	
			:	平成11年11月11日	
			:		
表 題 部 (附属建物の表示)					
符 号	①種 類	② 構 造	③ 床 面 積 m ²	原因及びその日付〔登記の日付〕	
1	車庫	鉄筋コンクリート造 陸屋根平家建	14:00	[余白]	

権 利 部 (甲 区) (所有権に関する事項)			
順位番号	登 記 の 目 的	受付年月日・受付番号	権 利 者 そ の 他 の 事 項
1	所有権保存	昭和54年9月26日 第7482号	
付記1号	1番登記名義人住所変更	平成19年2月20日 第3735号	
	[余白]	[余白]	
2	所有権移転	平成19年2月20日 第3736号	

権 利 部 (乙 区) (所有権以外の権利に関する事項)			
順位番号	登 記 の 目 的	受付年月日・受付番号	権 利 者 そ の 他 の 事 項
1			
2			
3			

4515064

各階平面図



家屋番号	1126-7	建物図面
建物の所在	大津市真野町字上野1126-7	

真野四丁目

554.9.19

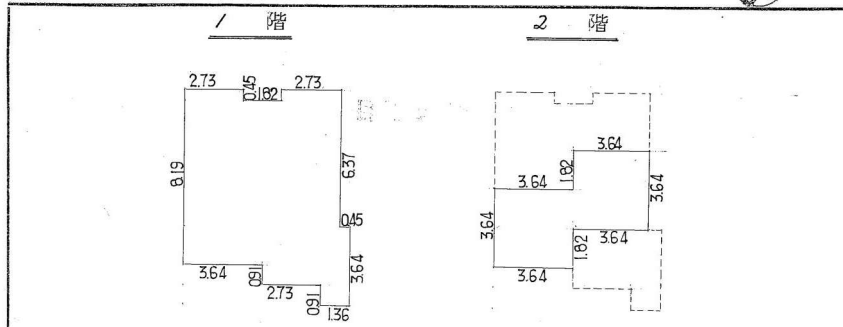
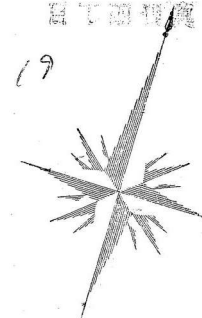

1階 =	2.73 × 0.45 = 1.2285
	2.73 × 0.45 = 1.2285
	7.28 × 2.74 = 5.63472
	0.45 × 1.82 = 0.8190
	4.09 × 0.91 = 3.7219
	1.36 × 0.91 = 1.2376
	<u>64.5827</u>

床面積 = 64.58 m²

2階 =	3.64 × 3.64 = 13.2496
	3.64 × 3.64 = 13.2496
	<u>26.4992</u>

床面積 = 26.49 m²

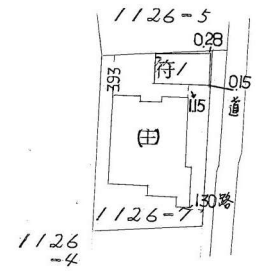

$(3.00 + 2.60) \times 5.00 \times \frac{1}{2} = 14.0000$
 床面積 = 14.00 m²

京都府甲賀区御湯通丸太町下る4丁目1番番地

(タケサワ製)

作製者	岩崎 徹	縮尺	1/250
昭和54年9月19日(自作製)			

申請人	[Redacted]	縮尺	1/500
-----	------------	----	-------



2023/07/06 17:29 現在の情報です。

表題部 (土地の表示)	調製	平成11年11月11日	不動産番号	1600000338116
地図番号	余白	筆界特定	余白	
所在	大津市真野四丁目字上野			余白
①地番	②地目	③地積 m ²	原因及びその日付〔登記の日付〕	
1126番7	宅地	165:53	1126番4から分筆 〔昭和54年3月31日〕	
余白	余白	余白	昭和63年法務省令第37号附則第2条第2項 の規定により移記 平成11年11月11日	

権利部 (甲区) (所有権に関する事項)			
順位番号	登記の目的	受付年月日・受付番号	権利者その他の事項
1	所有権移転	昭和54年8月9日 第6240号	
付記1号	1番登記名義人住所変更	平成19年2月20日 第3735号	
	余白	余白	
2	所有権移転	平成19年2月20日 第3736号	

権利部 (乙区) (所有権以外の権利に関する事項)			
順位番号	登記の目的	受付年月日・受付番号	権利者その他の事項
1			
2			
3			
4			



2023/07/06 17:29 現在の情報です。

表題部 (土地の表示)	調製	平成11年11月11日	不動産番号	1600000338117
地図番号	余白	筆界特定	余白	
所在	大津市真野四丁目字上野			余白
①地番	②地目	③地積 m ²	原因及びその日付〔登記の日付〕	
1126番8	宅地	70:34	1126番4から分筆 〔平成8年9月13日〕	
余白	余白	余白	昭和63年法務省令第37号附則第2条第2項 の規定により移記 平成11年11月11日	

権利部 (甲区) (所有権に関する事項)			
順位番号	登記の目的	受付年月日・受付番号	権利者その他の事項
1	所有権移転	平成8年11月7日 第9750号	
付記1号	1番登記名義人住所変更	平成19年2月20日 第3735号	
	余白	余白	
2	所有権移転	平成19年2月20日 第3736号	

権利部 (乙区) (所有権以外の権利に関する事項)			
順位番号	登記の目的	受付年月日・受付番号	権利者その他の事項
<u>1</u>			
<u>2</u>			
<u>3</u>			

* 下線のあるものは抹消事項であることを示す。



2023/07/06 17:29 現在の情報です。

表題部 (土地の表示)	調製	余白	不動産番号	1600010044619
地図番号	余白	筆界特定	余白	
所在	大津市真野四丁目字上野			余白
①地番	②地目	③地積	m ²	原因及びその日付〔登記の日付〕
1126番9	宅地	51:72		1126番4から分筆 〔平成17年7月25日〕
余白	余白	47:95		③1126番9、1126番10に分筆 〔平成23年3月9日〕

権利部 (甲区) (所有権に関する事項)			
順位番号	登記の目的	受付年月日・受付番号	権利者その他の事項
1	所有権移転	昭和56年3月12日 第1462号	
付記1号	1番登記名義人表示変更	平成17年10月17日 第28503号	
2	所有権移転	平成17年10月17日 第28504号	
付記1号	2番登記名義人住所変更	平成19年2月20日 第3735号	
3	所有権移転	平成19年2月20日 第3736号	

* 下線のあるものは抹消事項であることを示す。

4510083



1126-4

地番 1126-7

地積測量図

土地の所在 滋賀県 堅田町 大字 真野字 上野

大津市 真野四丁目

554.3.31

1126-5

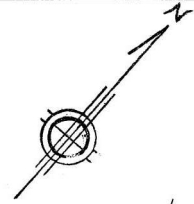

② 1126-7

17.09	x	6.31	=	107.8379
18.05	x	2.34	=	42.2370
18.45	x	0.79	=	14.5755
18.45	x	9.02	=	166.4190
計				331.0694
1/2				165.5347
地積				165.53 M ²

① 1126-4

940.22	-	165.5347	=	774.6853
地積				774.68 M ²

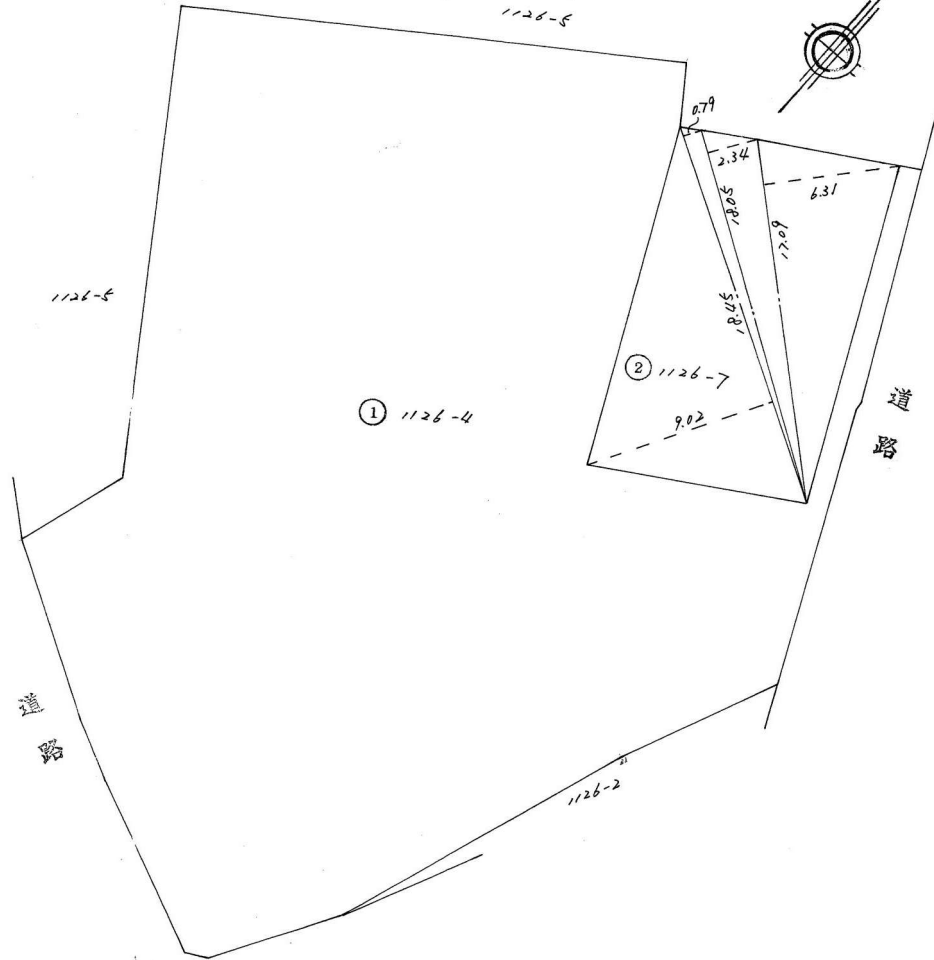

作製者

近江八幡市出町330番地の2
土地家屋調査士
田中純一



(54年3月27日作製)

申請人



縮尺

1/250

(タケザワ製)

4510085

同

2/2

地積測量図

地番	1126-4,1126-8
----	---------------

土地の所在	大津市真野四丁目 字上野
-------	--------------

三斜求積表

地番 NO.	底辺	高さ	倍面積
イ	7.04	0.99	6.9696
ロ	16.07	1.12	17.9984
ハ	9.20	0.52	4.7840
ニ	9.45	1.04	9.8280
ホ	11.11	4.73	52.5503
ヘ	11.11	4.37	48.5507
		倍面積	140.6810
		面積	70.34050
		地積	70.34 m ²

残地番 公簿	1126-4	線計	
	774.68		70.34050
		残地	704.33950
		地積	704.33 m ²

(日調連9)

2/2

(日加納)

作製者	京都市左京区吉田二本松町4番地 土地家屋調査士 小林 安孝 (平成8年9月9日作製)
-----	---

申請人	[Redacted]
-----	------------

縮尺	1/
----	----

(日本土地家屋調査士会連合会用紙)

地 番 1126-9、-10
 土地の所在 大津市真野四丁目上野

地積測量図

1
2

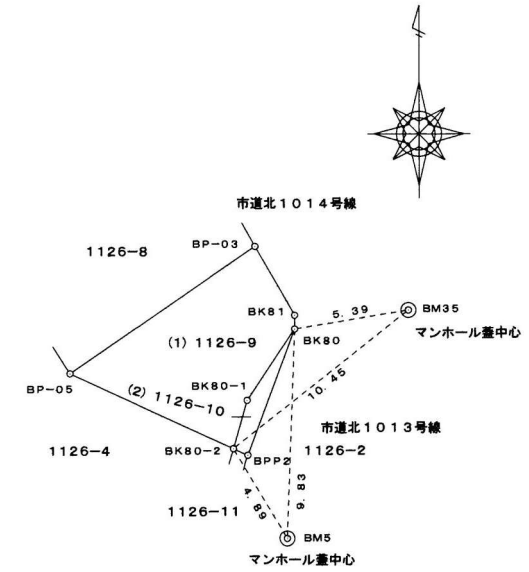
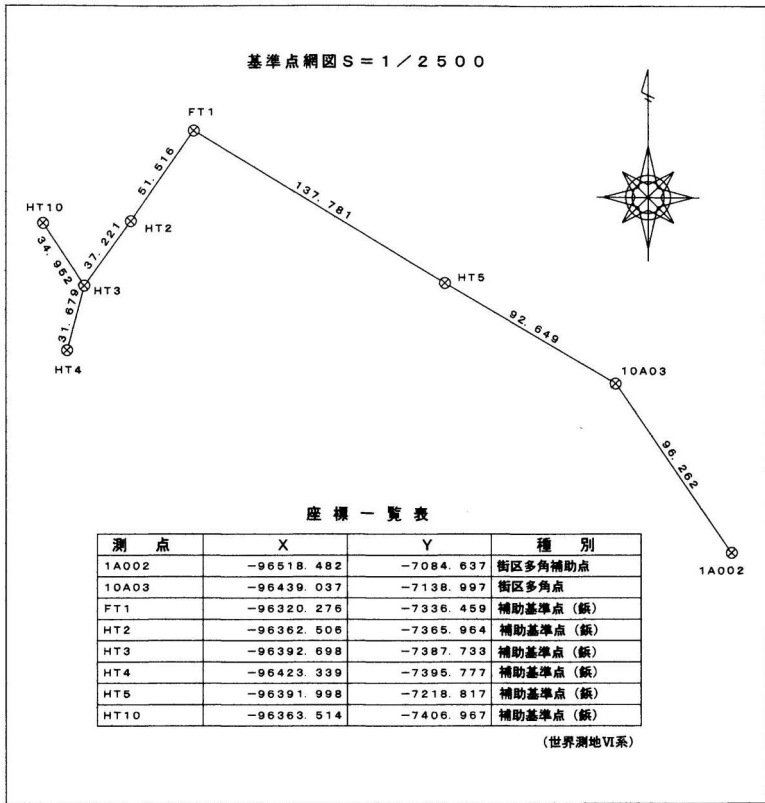

引照点座標リスト

測点	X	Y
BM5	-96400.930	-7391.685
BM35	-96390.232	-7386.012

(平成22年9月9日基準点測量)
 (平成23年3月6日測量)

(日調連9)

作成者 大津市比叡平二丁目23番6号 土地家屋調査士 傍示良知 (平成23年3月8日作成)

申請人

縮尺 1 / 250

(日本土地家屋調査士会連合会用紙)

地 番 1126-9、-10

土地の所在 大津市真野四丁目字上野

地積測量図

2
2

地 番 (1) 1126-9				
測 点	X	Y	X-X	Y (X-X)
BP-05	-96393.223	-7401.853	-9.478	70154.762734
BK80-2	-96396.732	-7394.204	-1.246	9213.178184
BK80-1	-96394.469	-7393.553	5.626	-41596.129178
BK80	-96391.106	-7391.333	4.008	-29624.462664
BK81	-96390.461	-7391.335	3.852	-28471.422420
BP-03	-96387.254	-7393.186	-2.762	20419.979732
			倍面積	95.906388
			面積	47.953194
			地積	47.95 m ²

地 番 (2) 1126-10				
測 点	X	Y	X-X	Y (X-X)
BK80	-96391.106	-7391.333	2.573	-19017.899809
BK80-1	-96394.469	-7393.553	-5.626	41596.129178
BK80-2	-96396.732	-7394.204	-2.573	19025.286892
BPP2	-96397.042	-7393.526	5.626	-41595.977276
			倍面積	7.538985
			面積	3.7694925
			地積	3.76 m ²

合計面積	51.7226865
坪	15.64

地 番	地 積
(1) 1126-9	47.95m ²
(2) 1126-10	3.76m ²

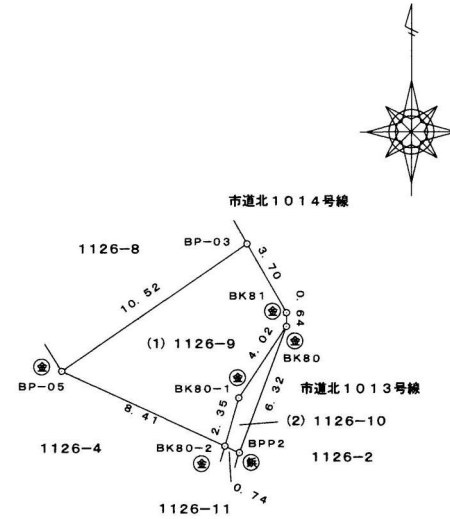

凡 例

⊙ : 金属プレート

⊘ : 金属紙

(日調連9)

作成者 大津市比叡平二丁目23番6号
土地家屋調査士 傍示良知 (平成23年3月8日作成)

申請人 [Redacted]

縮尺 1/250

(日本土地家屋調査士会連合会用紙)